

8 Stages of Genocide

Genocide (of volkerenmoord) is een misdrijf in het internationale recht dat door de Algemene Vergadering van de Verenigde Naties omschreven werd als 'de ontzegging van het recht van bestaan van een gehele menselijke groep.' Genocide staat vaak gelijk aan massamoord van een specifieke groep, hoewel ook andere daden onder de definitie vallen.

Definitie VN:

een van de volgende handelingen, gepleegd met de bedoeling om een nationale, etnische, godsdienstige groep, dan wel een groep, behorende tot een bepaald ras, geheel of gedeeltelijk als zodanig te vernietigen: 'het doden van leden van de groep; het toebrengen van ernstig lichamelijk of geestelijk letsel aan leden van de groep; het opzettelijk aan de groep opleggen van levensvoorwaarden die gericht zijn op haar gehele of gedeeltelijke lichamelijke vernietiging; het nemen van maatregelen, bedoeld om geboorten binnen de groep te voorkomen en het gewelddadig overbrengen van kinderen van de groep naar een andere groep'.

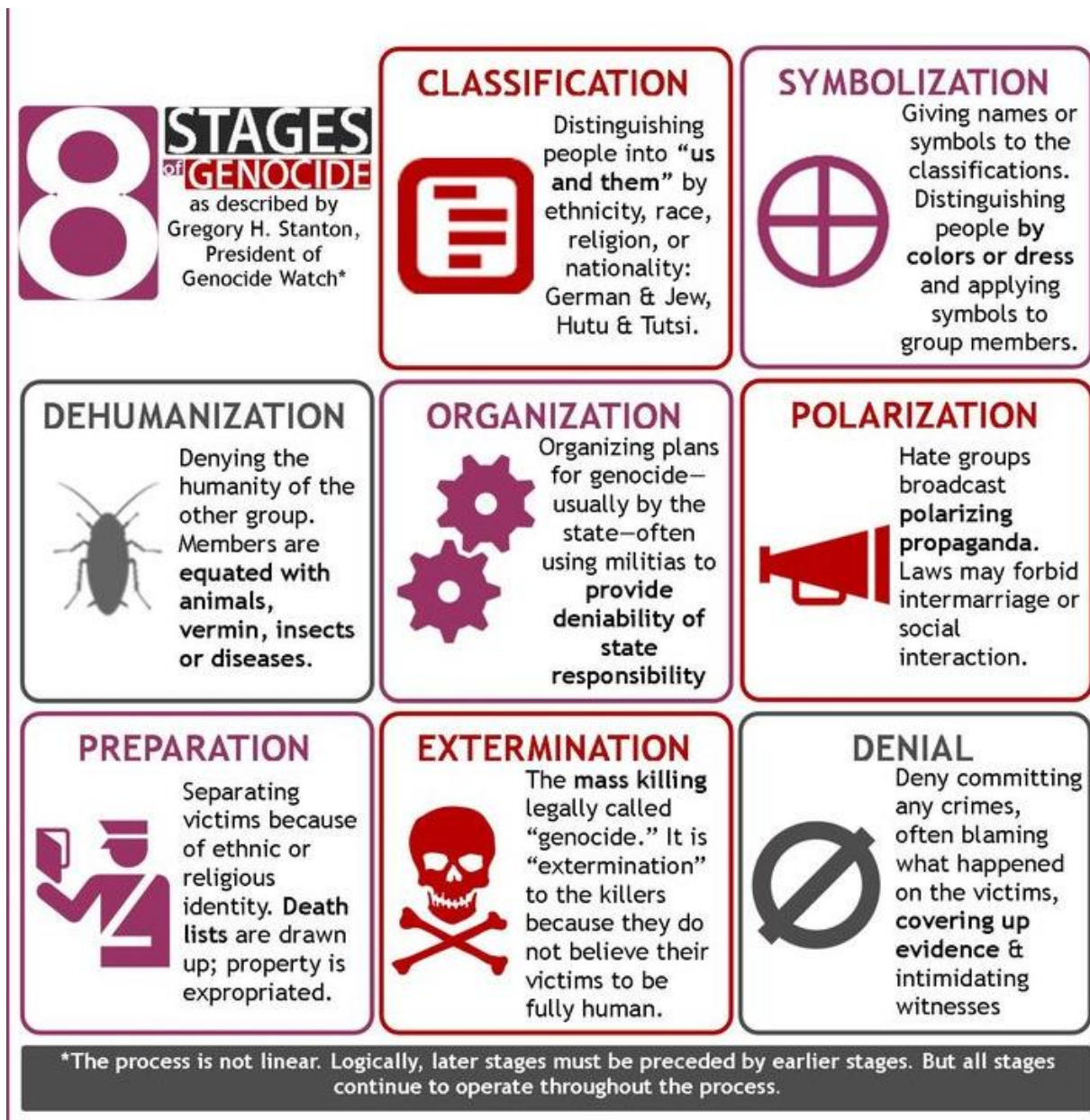

Die Nürnberger Gesetze

| Deutschblütiger | Mischling 2. Grades | Mischling 1. Grades | Jude | Jude |
|---|---|---|---|---|
| <p>Deutschblütiger</p> <p>Eltern: 2 weiße Kreise</p> <p>Eltern: 2 weiße Kreise</p> <p>Elter größer als Deutschblütiger: 1 weißer, 1 schwarzer Kreis</p> <p>Elter größer als Mischling 2. Grades: 1 weißer, 1 schwarzer Kreis</p> <p>Elter größer als Mischling 1. Grades: 1 weißer, 1 schwarzer Kreis</p> <p>Elter nur mit Deutschblütiger zugelassen: 1 weißer, 1 schwarzer Kreis</p> <p>Elter verboten: 2 schwarze Kreise</p> <p>Elter verboten: 2 schwarze Kreise</p> | <p>Mischling 2. Grades</p> <p>Eltern: 1 weißer, 1 schwarzer Kreis</p> <p>Elter größer als Deutschblütiger: 1 weißer, 1 schwarzer Kreis</p> <p>Elter verboten: 2 schwarze Kreise</p> <p>Elter nur mit Deutschblütiger zugelassen: 1 weißer, 1 schwarzer Kreis</p> <p>Elter verboten: 2 schwarze Kreise</p> <p>Elter verboten: 2 schwarze Kreise</p> | <p>Mischling 1. Grades</p> <p>Eltern: 1 weißer, 1 schwarzer Kreis</p> <p>Eltern: 1 weißer, 1 schwarzer Kreis</p> <p>Elter nur mit Deutschblütiger zugelassen: 1 weißer, 1 schwarzer Kreis</p> <p>Elter größer als Deutschblütiger: 1 weißer, 1 schwarzer Kreis</p> <p>Elter größer als Mischling 2. Grades: 1 weißer, 1 schwarzer Kreis</p> <p>Elter größer als Mischling 1. Grades: 1 weißer, 1 schwarzer Kreis</p> <p>Elter verboten: 2 schwarze Kreise</p> <p>Elter verboten: 2 schwarze Kreise</p> | <p>Jude</p> <p>Eltern: 2 schwarze Kreise</p> <p>Eltern: 2 schwarze Kreise</p> <p>Elter verboten: 2 schwarze Kreise</p> <p>Elter verboten: 2 schwarze Kreise</p> <p>Elter größer als Deutschblütiger: 1 weißer, 1 schwarzer Kreis</p> <p>Elter größer als Mischling 2. Grades: 1 weißer, 1 schwarzer Kreis</p> <p>Elter größer als Mischling 1. Grades: 1 weißer, 1 schwarzer Kreis</p> <p>Elter verboten: 2 schwarze Kreise</p> <p>Elter verboten: 2 schwarze Kreise</p> | <p>Jude</p> <p>Eltern: 2 schwarze Kreise</p> <p>Eltern: 2 schwarze Kreise</p> <p>Elter verboten: 2 schwarze Kreise</p> <p>Elter verboten: 2 schwarze Kreise</p> <p>Elter größer als Deutschblütiger: 1 weißer, 1 schwarzer Kreis</p> <p>Elter größer als Mischling 2. Grades: 1 weißer, 1 schwarzer Kreis</p> <p>Elter größer als Mischling 1. Grades: 1 weißer, 1 schwarzer Kreis</p> <p>Elter verboten: 2 schwarze Kreise</p> <p>Elter verboten: 2 schwarze Kreise</p> |
| <p>Zeichenerklärung</p> <p>weißer Kreis: Deutschblütiger</p> <p>schwarzer Kreis: Jude</p> <p>weißer Kreis mit Kreuz: Mischling 2. Grades</p> <p>schwarzer Kreis mit Kreuz: Mischling 1. Grades</p> <p>weißer Kreis mit Kreuz: Mischling 1. Grades</p> <p>schwarzer Kreis mit Kreuz: Mischling 1. Grades</p> <p>weißer Kreis mit Kreuz: Mischling 1. Grades</p> <p>schwarzer Kreis mit Kreuz: Mischling 1. Grades</p> | <p>Sonderfälle bei Mischlingen 1. Grades</p> <p>Mischling gilt als Jude wenn er bei späterer Scheidung = Mischling 2. Grades</p> <p>Mischling gilt als Jude wenn er mit einem Juden verheiratet ist</p> <p>Mischling gilt als Jude wenn er mit einem Juden verheiratet ist</p> <p>Mischling gilt als Jude wenn er mit einem Juden verheiratet ist</p> <p>Mischling gilt als Jude wenn er mit einem Juden verheiratet ist</p> | <p>Reichsbürgergesetz vom 15. 9. 1935</p> <p>1. Verordnung vom 11. 9. 1935</p> <p>Das Reichsbürgergesetz ist vom 11. 9. 1935 anzuwenden.</p> <p>Gesetz zum Schutze des Deutschen Blutes und der Deutschen Ehre vom 15. 9. 1935</p> <p>1. Verordnung vom 14. 9. 1935</p> <p>Das Gesetz ist vom 14. 9. 1935 anzuwenden.</p> | | |



© Cas Oorthuys / nfa, coll. Nederlands fotomuseum

DE EEUWIGE JODE

OOK U MOET DEZE FILM ZIEN!

EEN DOCUMENTAIRE FILM OVER HET WERELD-JODENDOM.
NAAR EEN IDEE VAN D. E. TAUBERT. SAMENSTELLING: FRITZ HIPPLER
MUZIEK: FRANZ R. FRIEDL

